III.

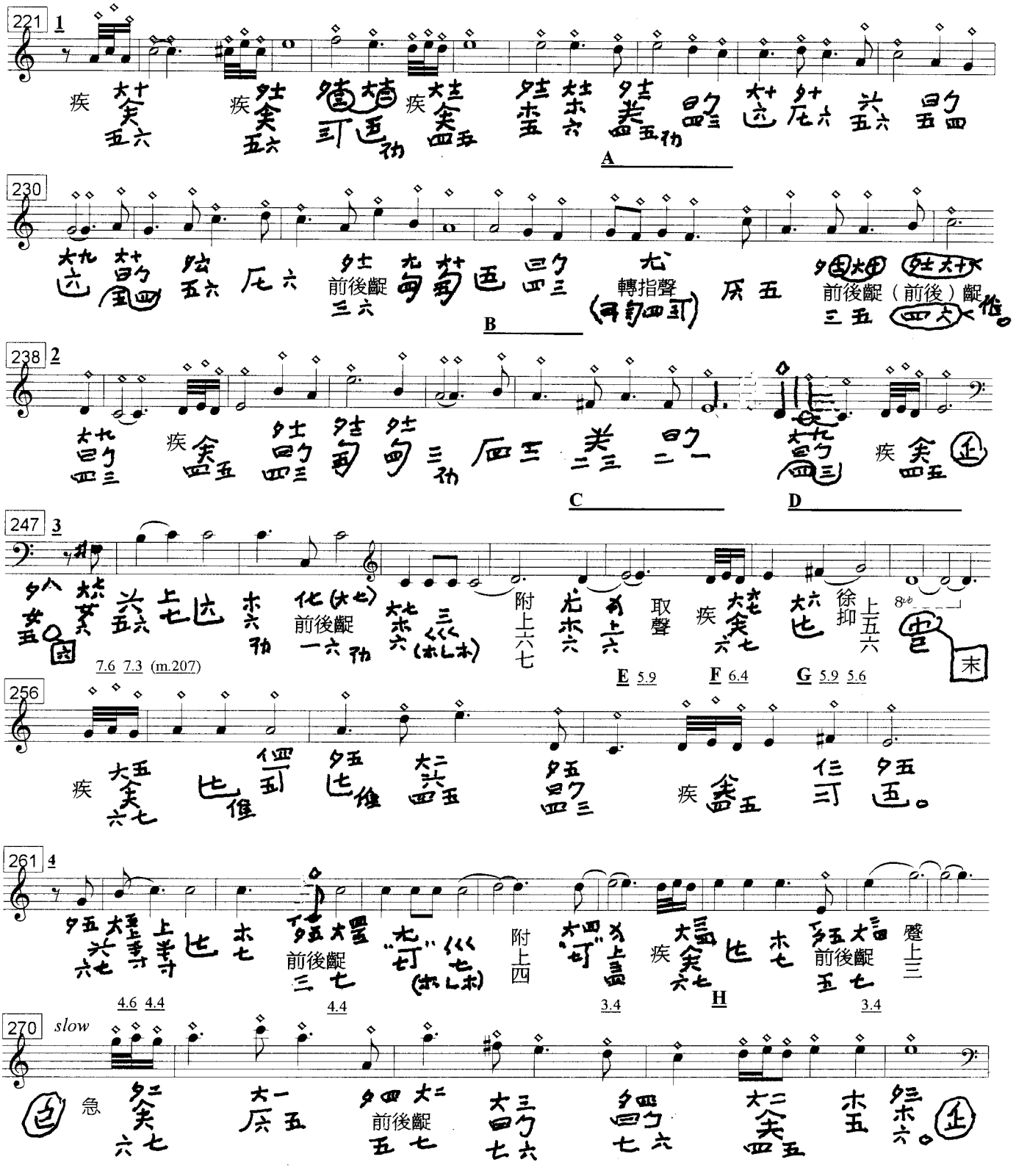

A. 半扶閒勾羽徵角
B. 即於羽徵角作挑閒勾
C. 半扶閒勾角商宮
D. 覆汎九，作前閒勾角徵，疾全扶徵羽聲。
(mm.238-40)

E. 大指再臨文至六
F. 大指還本處仍案文武
G. 大指還至六，唯案武
H. 大指放六