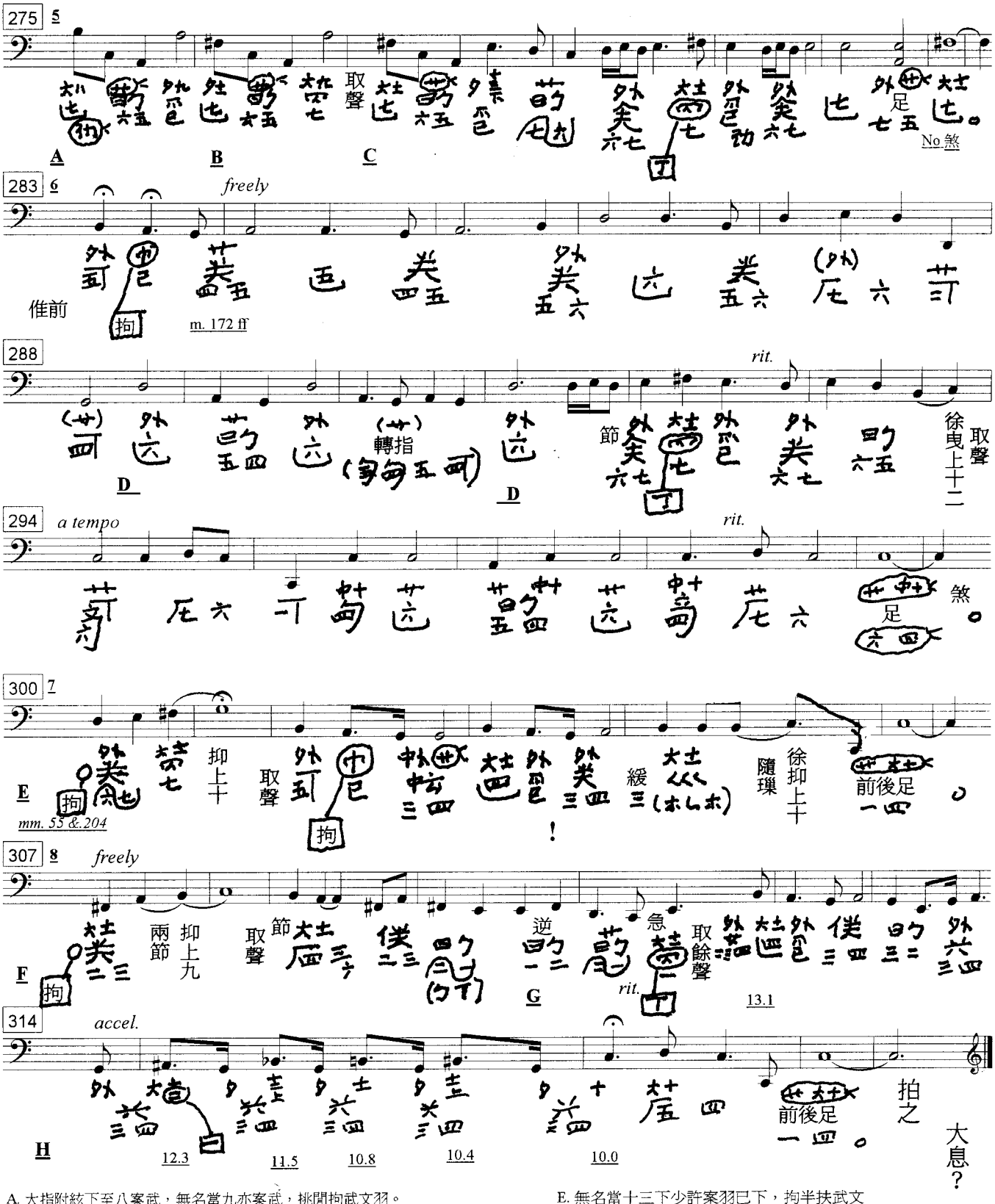

A. 大指附絃下至八案武，無名當九亦案武，挑閒拘武文羽。
B. 無名附當十一唯案武，挑閒拘武文羽，大指當九掩，{not 打 or 唔) 武.
C. 作前挑閒拘武文羽聲 .
D. 挑閒拘，挑轉指，又挑；於文羽徵作之。
E. 無名當十三下少許案羽已下，拘半扶武文
F. 大指附絃下至十一案商角，拘半扶商角。
G. 逆閒拘 *ni* (reverse) *jianju*
H. 大指當十一（二？）案徵，蠲角徵，五度蠲之，初緩，後急。大指隨蠲上至十。