

宮意 Gong Yi

1. Defining Gong Mode

Gong Mode
5 6 1 2 3 5 6

(宋?) 太音大全集
Taiyin Daquanji (Song dynasty?)

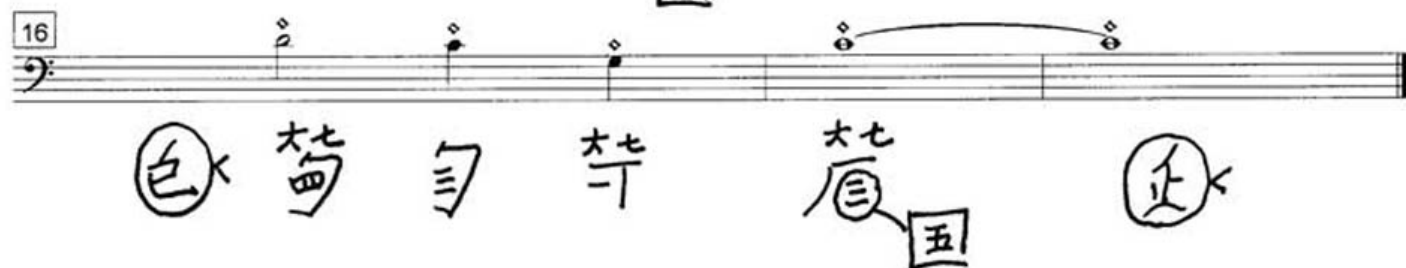
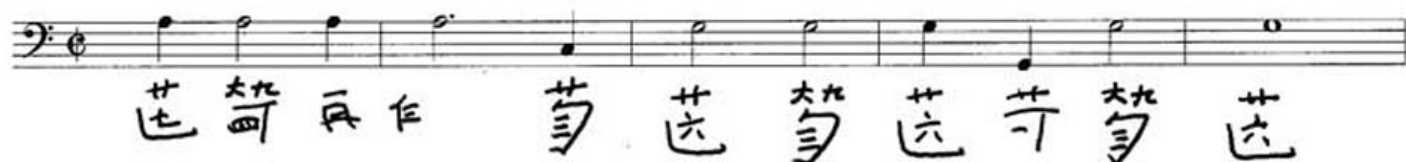

商意 Shang Yi

2. Defining Shang Mode

Shang Mode
1 2 4 5 6 1 2

(宋?) 太音大全集
Taiyin Daquanji (Song dynasty?)

freely

廿 廿九 不 在 廿 廿九 苟 廿九 廿九 卅

卅 六 廿九 廿 廿九 卅

卅 卅 卅 下 外 卅 上 卅 卅 卅 卅 卅 卅

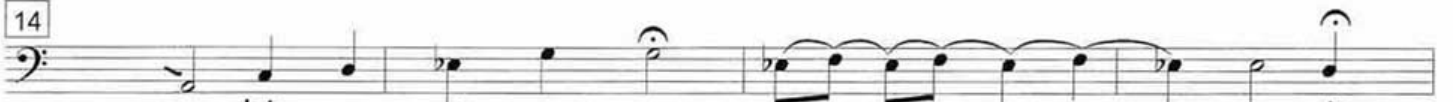

卅 卅 卅 卅 卅 卅 卅 律 卅 卅 卅 卅

卅 卅 卅 卅 卅 卅 卅 卅 卅 卅 卅

卅 卅 卅 卅 卅 卅 卅 卅

角意 Jiao Yi

3. Defining Jiao Mode

Jiao mode
5 6 1 2 3 5 6

(宋?) 太音大全集
Taiyin Daquanji (Song dynasty?)

廿七 大九 不 作 外 大九 廿七 外 大九

中(十) 上 大九 已 廿 外 大(九) 意 旬

大(七) 下 又 上 中(十) 已 廿 大(七) 下 大(九) 廿七

中(七) 外 外 已 廿 外 大(七) 木五

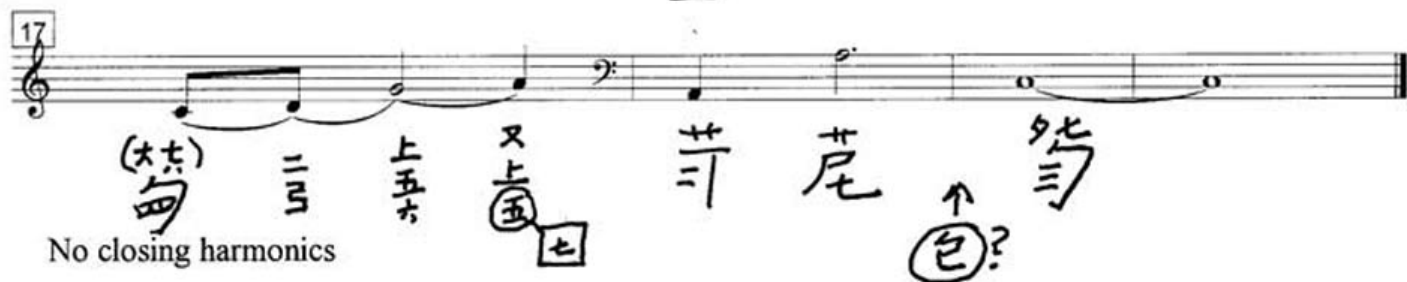

(大(七)) 二 上 又 上 廿 尾 外 旬

No closing harmonics

徵意 Zhi Yi

4. Defining Zhi Mode *

Zhi Mode
5 6 1 2 3 5 6

(宋?) 太音大全集
Taiyin Daquanji (Song dynasty?)

No closing harmonics

* All other modal preludes in *Taiyin Daquanji* begin with the opening phrase added here in parentheses. In addition, most *zhi* mode preludes elsewhere also begin with this phrase.

Zhi mode tuning can also be considered as 5 6 1 2 3 5 6 or perhaps even 4 5 7^b 1 2 4 5 .

羽意

Yu Yi

5. Defining Yu Mode

Yu Mode
5 6 1 2 3 5 6

(宋?) 太音大全集
Taiyin Daquanji (Song dynasty?)

- Staff 1: 廿七 廿七 八 作 廿七 廿七 廿七 廿七 廿七
- Staff 2: 外七 上七 尤七 下八 上七 廿七 外七 外七 外七 下十 廿七 廿七 廿七
- Staff 3: 外七 外七 外七 下十 廿七 廿七 廿七 下十 廿七
- Staff 4: 外七 外七 外七 外七 上九 尤七 下十 廿七 廿七
- Staff 5: 外七 外七 下六 外七 外七 下八 復上七 廿七 外七

No closing harmonics